

# Escola sem refeitório e sem acessibilidade para PCDs, aponta 1º relatório do TCE-MT

No primeiro dia de vistoria, foram visitadas 16 unidades de ensino, que possuem, em média, 700 alunos por escola, conforme o relatório preliminar.

Por g1 MT

25/04/2023 17h48 · Atualizado há 22 horas

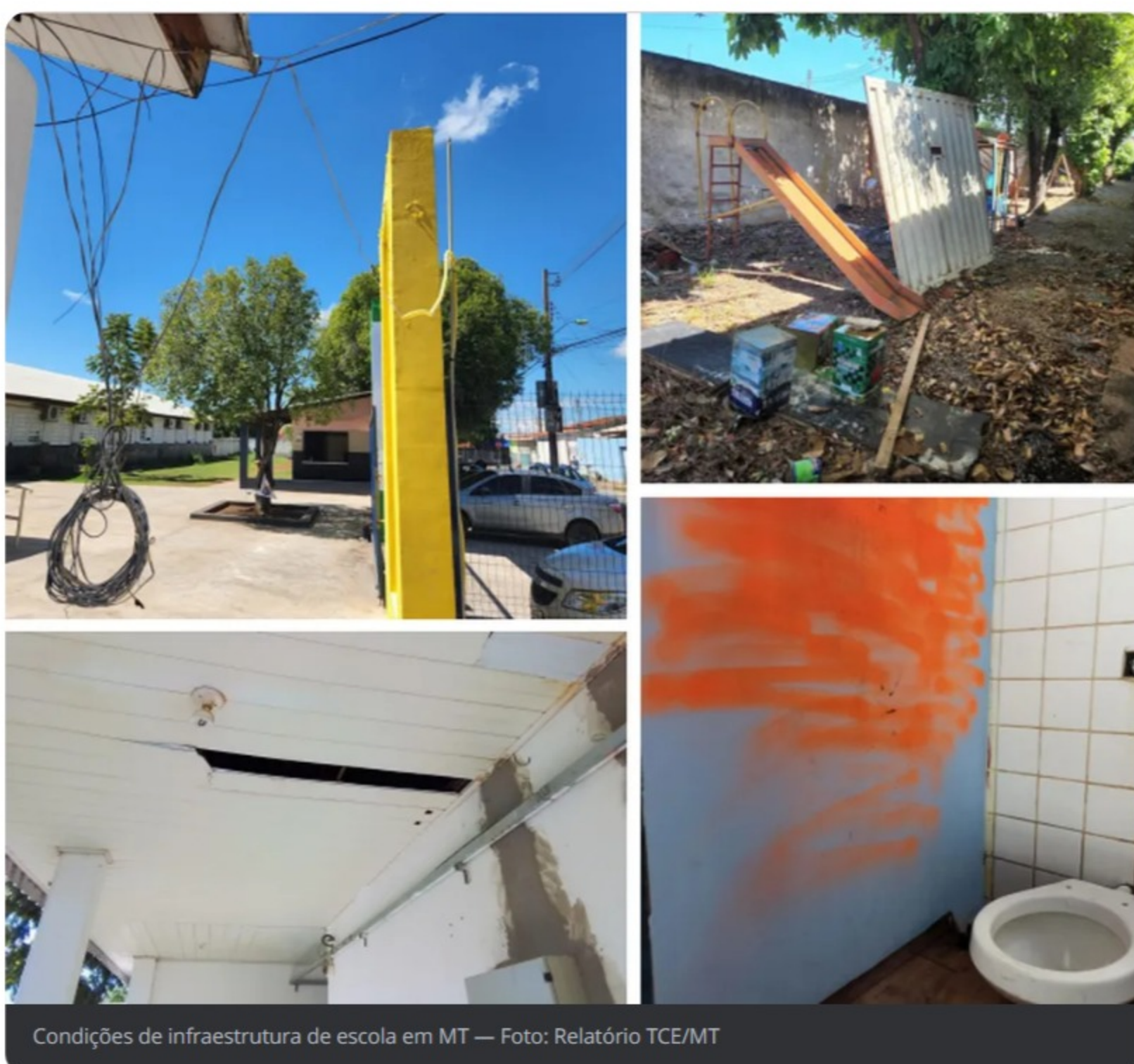

Condições de infraestrutura de escola em MT — Foto: Relatório TCE/MT

Escola sem refeitório e sem acessibilidade para pessoas com deficiência (PCD) são as principais conclusões do primeiro relatório do Tribunal de Contas do estado (TCE) sobre a **fiscalização nas condições de infraestrutura de ao menos 45 escolas em Mato Grosso**. A ação deve se estender até quarta-feira (26) e ocorre em todo o país.

- [Compartilhe no WhatsApp](#)
- [Compartilhe no Telegram](#)

No primeiro dia de vistoria, foram visitadas 16 unidades de ensino, que possuem, em média, 700 alunos por escola, conforme o relatório preliminar.

Em **Cáceres**, a 250 km de Cuiabá, os auditores constataram que as crianças fazem a merenda em sala de aula porque a unidade não tem refeitório adequado na Escola Municipal Professora Erenice Simão Alvarenga. A Secretaria Municipal de Educação informou ao **g1** que já trabalha em um projeto de reforma até o final do ano na unidade.

Já na região metropolitana, em **Várzea Grande**, as salas de aula da Escola Estadual Missionário Gunnar Vingren só podem ser acessadas por uma escada de 83 cm de largura e não há acessibilidade para pessoas com deficiência (PCD).

Além disso, no pátio da unidade tem uma bacia com água parada em que concentra larvas de mosquito e com formigueiros. A Secretaria Estadual de Educação (Seduc) informou que não foi notificada.

Outros problemas também chamaram atenção dos auditores, como indícios de vandalismo, pichações, mato alto no terreno da escola e itens de material de construção espalhados pelo parquinho.



Local onde crianças recebiam banho — Foto: Relatório TCE-MT/Reprodução

Ao todo, a ação fiscaliza nove unidades de ensino em Cuiabá, seis em Várzea Grande, **Rondonópolis**, Cáceres e **Sorriso**, e três em **Sinop**, **Lucas do Rio Verde**, **Rosário Oeste** e **Santo Antônio do Leverger**.

Com relação às instituições municipais, foram fiscalizadas as escolas Professor Zeferino Leite De Oliveira, Professora Joana Dark Da Silva, Professora Marilce Benedita De Arruda, João Lopes Da Silva, Celso Antonio De Carvalho, Brincando e Aprendendo, Professora Erenice Simão Alvarenga, Jardim Bela Vista, Eça De Queirós e Cisne Azul.

As unidades de ensino foram selecionadas a partir dos indicadores sobre as condições da infraestrutura que constam no Censo Escolar de 2022.

Os técnicos verificaram a acessibilidade, estrutura e conservação da edificação, saneamento básico e energia elétrica, sistema de combate à incêndio, alimentação, esporte, recreação e espaços pedagógicos.



TCE inicia fiscalização em 45 escolas em MT — Foto: Assessoria TCE/MT

**g1** **los atos golpistas** **Governo x oposição na CPM**

O Assunto

O Assunto

00:00 28:14