

Fevereiro 2020

Secretaria de Tecnologia da Informação

Transformação Digital

Secretaria de
TECNOLOGIA DA INFORMAÇÃO
TRIBUNAL DE CONTAS DO ESTADO DE MATO GROSSO DO SUL

Transformadores Digitais

Em 2019 a Secretaria de Tecnologia da Informação priorizou a otimização de resultados.

Com ênfase em gestão, comunicação e aplicação de técnicas preconizadas pela metodologia ágil, foram aperfeiçoadas as rotinas no âmbito técnico e gerencial, resultando em significativa evolução aos processos, projetos, produtos e procedimentos de trabalho.

Quando falamos em evolução, nos remetemos ao uso de tecnologias, recursos humanos e administração de contratos. Mudamos a maneira de construir e gerir nossas rotinas. Passamos a adotar as melhores práticas do mercado de Tecnologia da Informação (TI) na gestão das equipes, no aperfeiçoamento da infraestrutura e nos ambientes de desenvolvimento.

São exemplos dessa transformação: maior interação entre as pessoas; redefinição de papéis e responsabilidades; desburocratização dos processos; melhoria do planejamento e controle de atividades; a adoção de tarefas com ciclos repetidos; e, entregas funcionais.

Essas evoluções possibilitaram a STI destacar os projetos de maior relevância, o cumprimento dos prazos e as entregas com maior qualidade.

Daniel Eduardo Funabashi Toledo
Diretor da Secretaria de Tecnologia da informação

Administração na STI

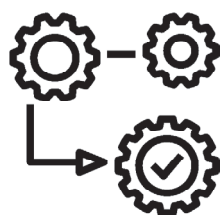

Organização da STI com 4 gerências: sistemas, infraestrutura, atendimento e projetos.

Otimização dos contratos da STI, redução média de 20% no valor.

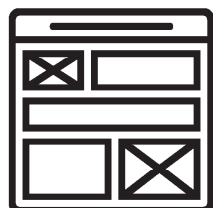

Gestão e controle nas ordens de serviço da fábrica de software.

Definição do fluxo de atendimento dos chamados entre as 4 gerências.

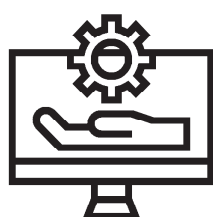

Painel de controle dos chamados, atendimentos e suporte aos usuários.

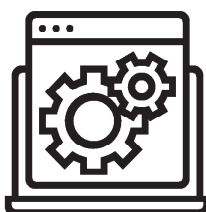

Elaboração do catálogo e mapeamento de produtos da STI, bem como as atividades desenvolvidas por cada gerência.

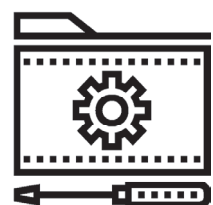

Organização do processo de planejamento, monitoramento, controle de licitações e prorrogações de contratos de TI.

Implantação de ferramenta de gerenciamento de projetos (Redmine) para controle e gestão de atividades/tarefas.

Novos controles para gestão

Novidade

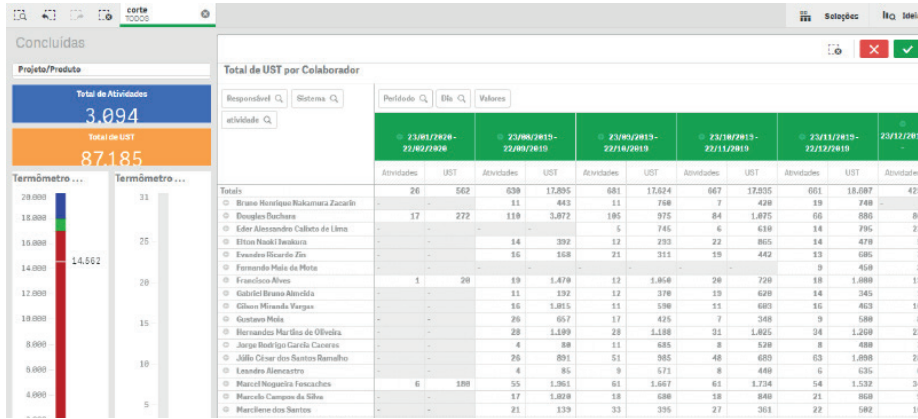

Painel Redmine Controles:

- Total de ordens de serviços.
- Planejamento.
- Produtividade.
- Projetos.
- Colaboradores.
- Atividades.

Novidade

Painel E-Desk Controles:

- Total de chamados.
- Chamados do dia.
- Maiores demandantes.
- Maiores serviços.
- Chamados abertos x fechados.
- Relatórios gerenciais.

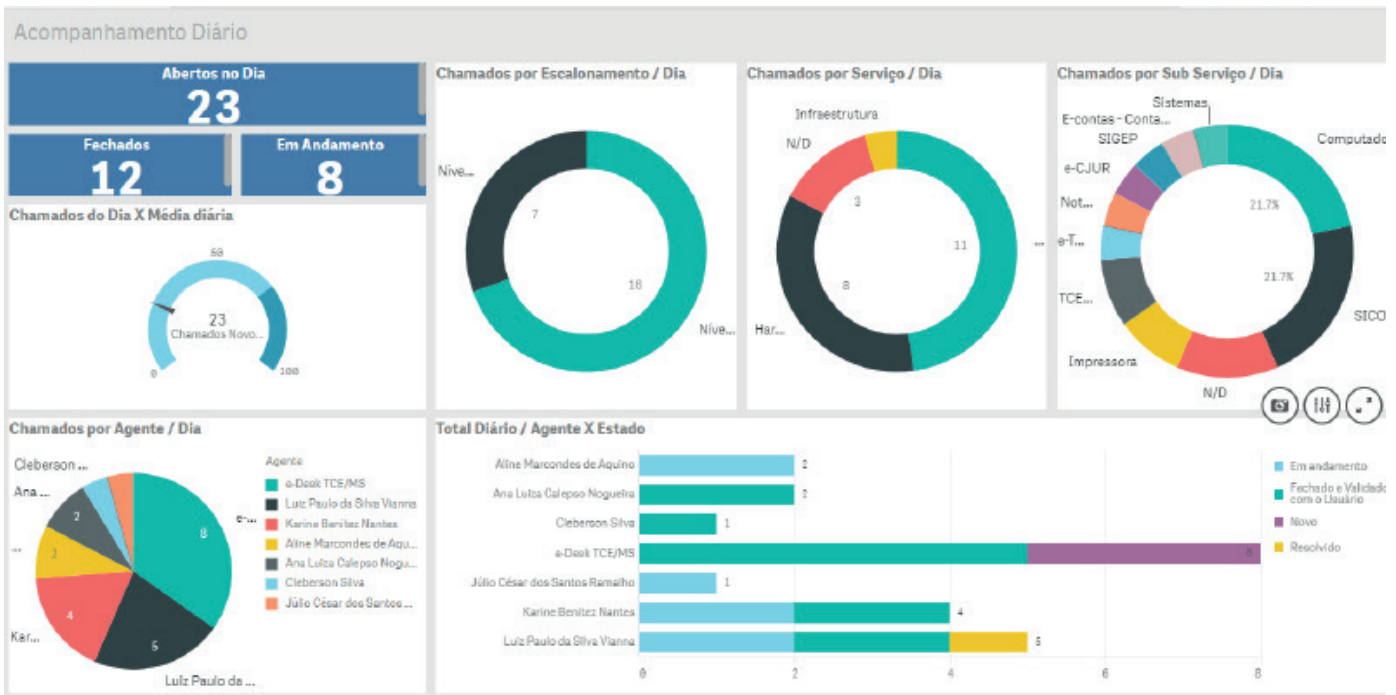

E-Extrator

Evolução

Internalizar o desenvolvimento da nova e moderna plataforma tecnológica do sistema e-Extrator tornando-o um portal único para todas as micros aplicações, serviços de extração, transformação, mineração, carga de dados, controle da infraestrutura presente nos jurisdicionados, área de stage para tratamento e carga de dados no DW (Data Warehouse), camada de serviços para consulta interna e externa dos dados extraídos e tratados pelos sistemas legados e novos do TCE-MS.

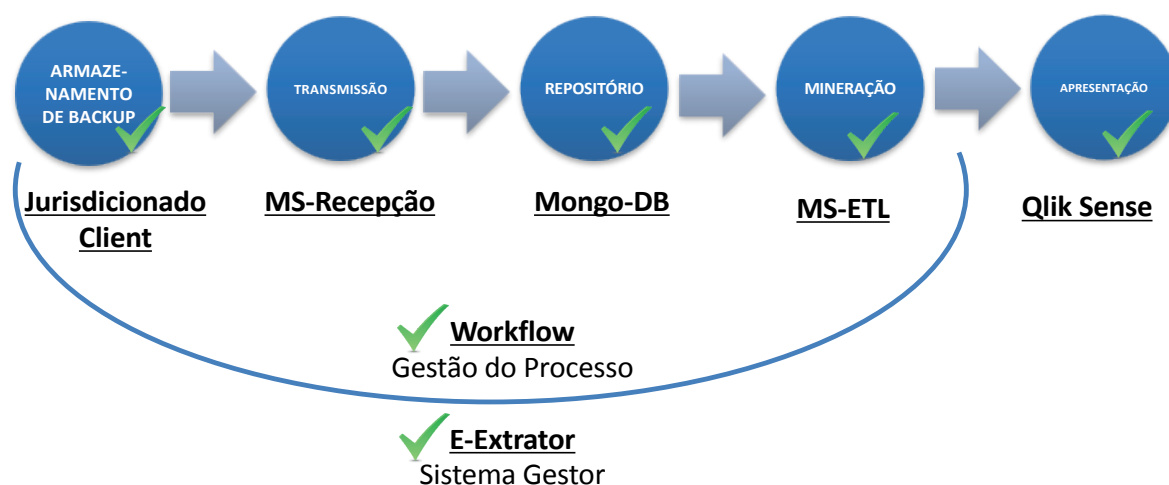

Desafio Tecnológico

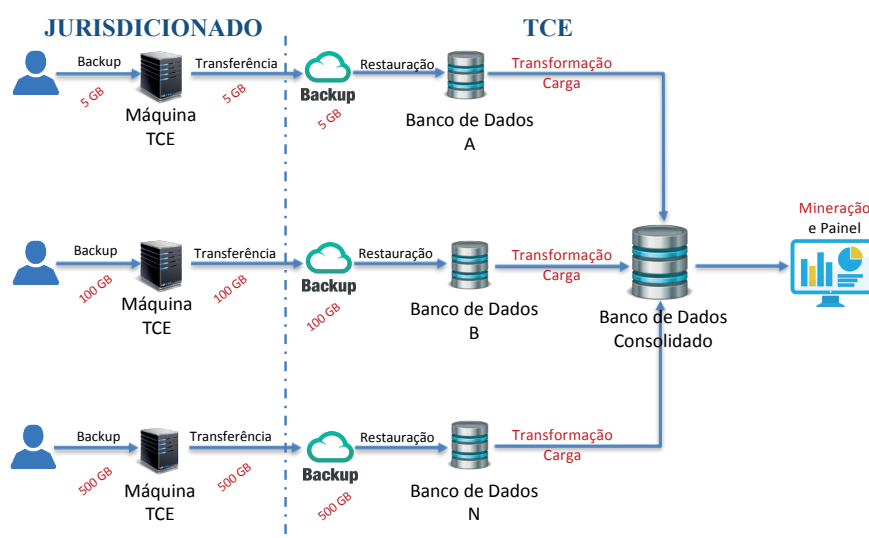

Evoluir o sistema e-Extrator para a diminuição no tráfego e armazenamento de dados, reduzindo o tempo de atualização das informações.

✓ Evolução Tecnológica

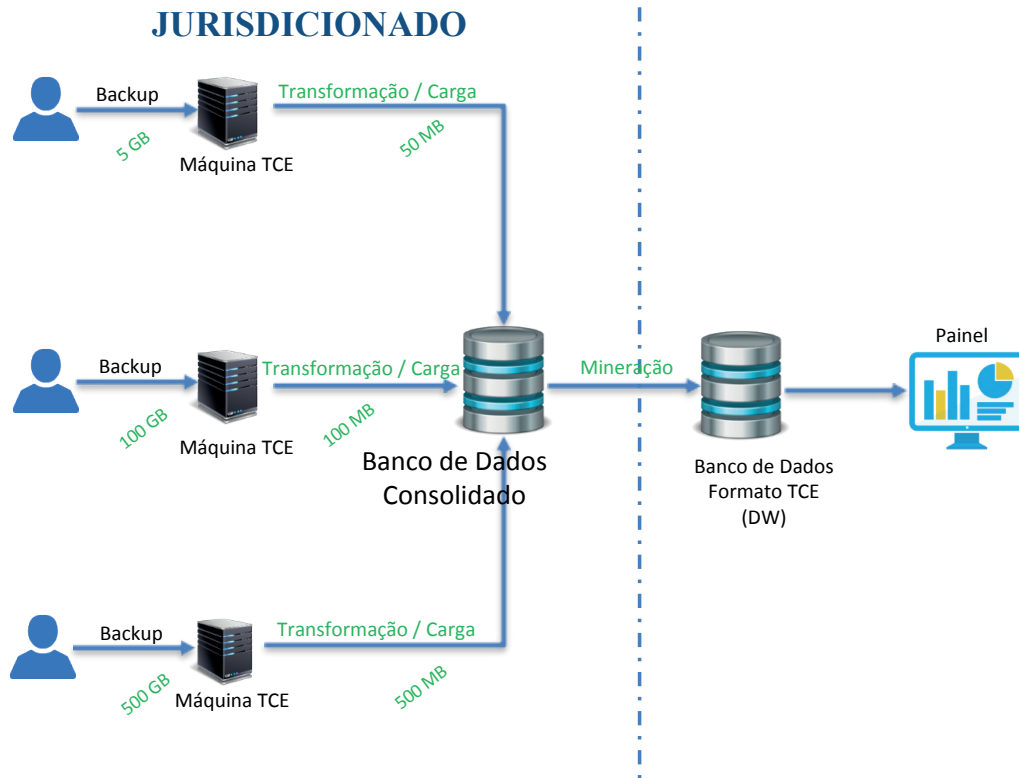

✓ Tecnologias utilizadas

✓ O que melhorou?

- Portal e-Extrator - aplicações unificadas (ex: BI, Consulta CNPJ, Classificador, etc).
- e-Extrator mantido 100% pelo TCE-MS.
- Evolução constante - plataforma estruturada para acoplar qualquer ferramenta aberta de análise, estatística ou machine learning.
- Controle e monitoramento das estações cliente nos jurisdicionados.
- Diminuição no tempo de extração em 90%.
- Diminuição na periodicidade de extração dos dados de 30 dias para 72 horas.
- Recepção de qualquer tipo de informação via arquivo ou serviço, controlado por processo/fluxo.
- Envio apenas das informações necessárias para controle externo.

Painel de Previdência

Novidade

Controles:

- CRP (Certificados de Regularidade Previdenciária).
- DAIR (Entregas, Ativos, Fundos, Limites...).
- DIPR (Entregas, Receitas, Despesas, Contribuições, Segregação de Massas, COM-PREV...).
- Parcelamentos.
- ISP (Indicador de Situação Previdenciária).
- DRA (Base de Cálculo Contribuição e Contribuição Custo Normal).

Painel Sanções TCE

Novidade

Controles:

- Total de multas e impugnações.
- Total sanções por relator.
- Top sancionados.
- Evolução de sanções por ano.
- Alertas de falhas de cadastro.
- Sanções por faixa UFERMS.
- Relatórios customizáveis.

Painel Processos E-TCE

Controles:

- Processos por ano.
- Processos por fixa de valor.
- Processos por área.
- Processos por relator.
- CNPJ com maior quantidade de processos.
- Dias do processo na área.
- Relatórios customizáveis.

Painel Documentos E-TCE

Controles:

- Documentos por área.
- Entrada de documentos por ano.
- Link para visualização de documentos.
- Evolução anual de documentos.
- Relatórios customizáveis.

Painel Jurisdicionados

Servidores

Controles:

- Remunerações.
- Total de servidores.
- Servidores por poder (Executivo, Legislativo, Judiciário).
- Servidores por UG (Unidade Gestora).
- Evolução de remuneração dos servidores.
- Admissões.
- Cruzamento RAIS x SICAP.

Painel CNPJ

Controles:

- Mapa.
- Dados da empresa.
- Quadro societário.
- Lista de CNAE's.
- Sanções vigentes.
- Sanções indiretas.
- Empresas com sócios em comum.

Painel ALICE

Controles:

- Licitações com alertas.
- Detalhe das licitações de processo.
- Detalhe das licitações de controle prévio.
- Tipologias aplicadas.
- Ocorrências de alerta por modalidade de licitação.
- Ranking UG's com mais alertas.
- Evolução anual de alertas.

Painel Alerta Regimental

Controles:

- Alertas por área.
- Alertas por servidor.
- Alertas por conselheiro.
- Alertas por fundamentação.
- Relatórios customizáveis.

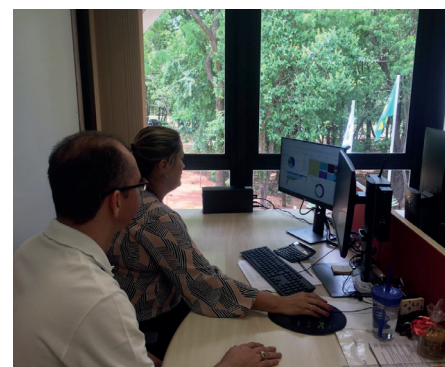
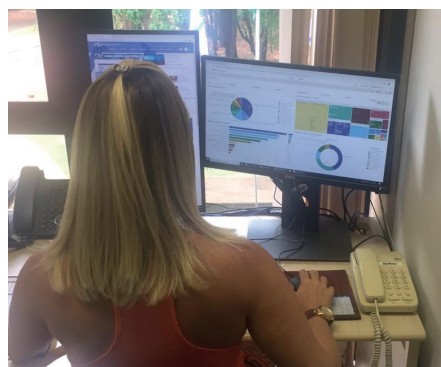

Painel Sanções TCU

Controles:

- Sanções vigentes.
- Maiores ocorrências de sanções por CPF/CNPJ.
- Sanções indiretas.
- Histórico de sanções por cadastro (CADICON, CADIRREG, CEAF, CEIS, CEPIM, CNCIAI).

NOVOS P

PROJETO EXT

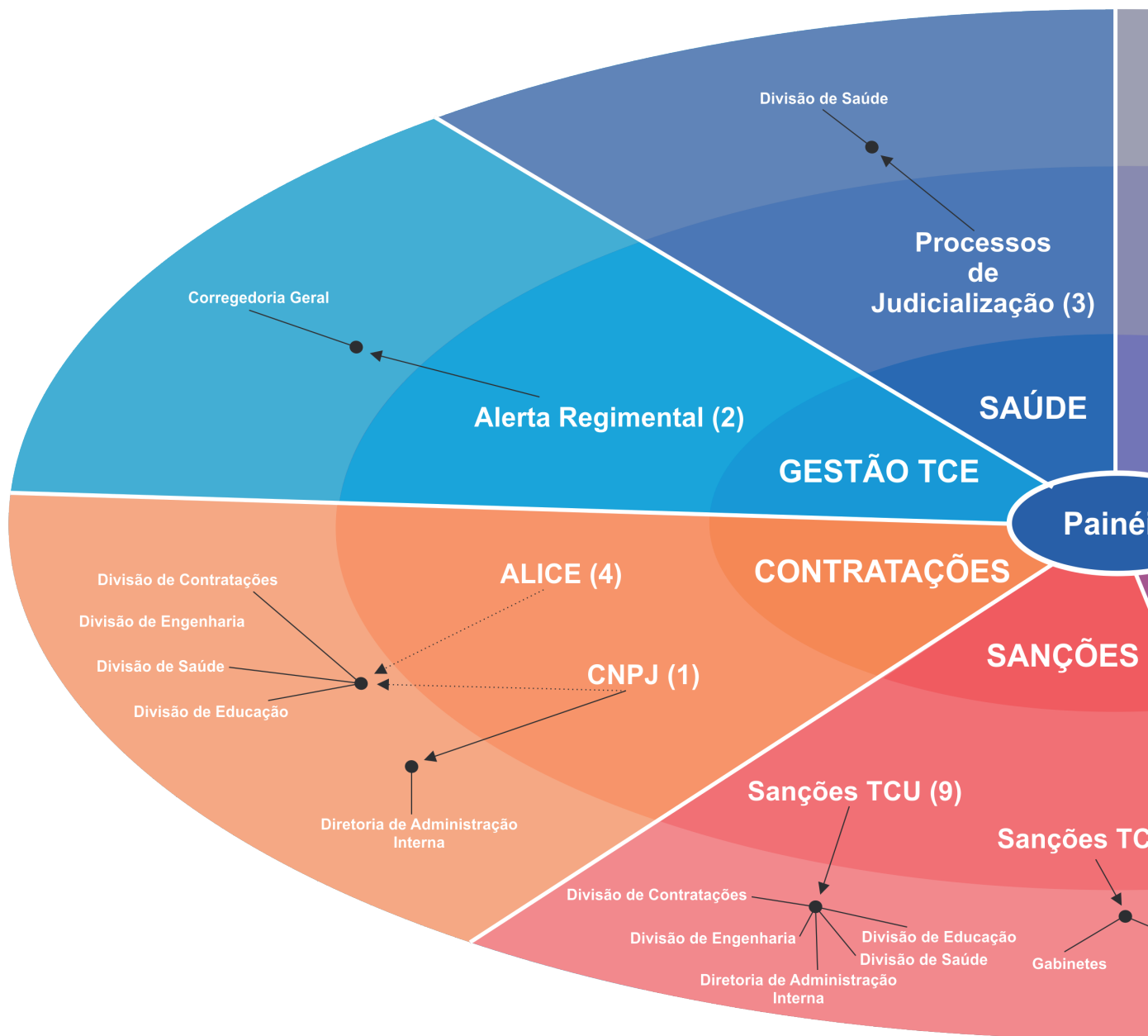

Público X Visões Disponibilizadas	
Público	Quantidade de Visões Disponibilizadas
Divisão de Fiscalização de Atos de Pessoal e Gestão Previdenciária	8
Divisão de Fiscalização de Contratação Pública, Parcerias e Convênios do Estado e dos Municípios	17
Divisão de Fiscalização de Educação	17
Divisão de Fiscalização de Engenharia, Arquitetura e Meio Ambiente	17
Divisão de Fiscalização de Contas de Governo e de Gestão	3
Divisão de Fiscalização de Saúde	20
Departamento de Tecnologia da Informação	4
Diretoria Geral	3
Gabinetes	3
Corregedoria Geral	2
Diretoria de Administração Interna	10
SIPCE	19

PAINÉIS

EXTRATOR 2019

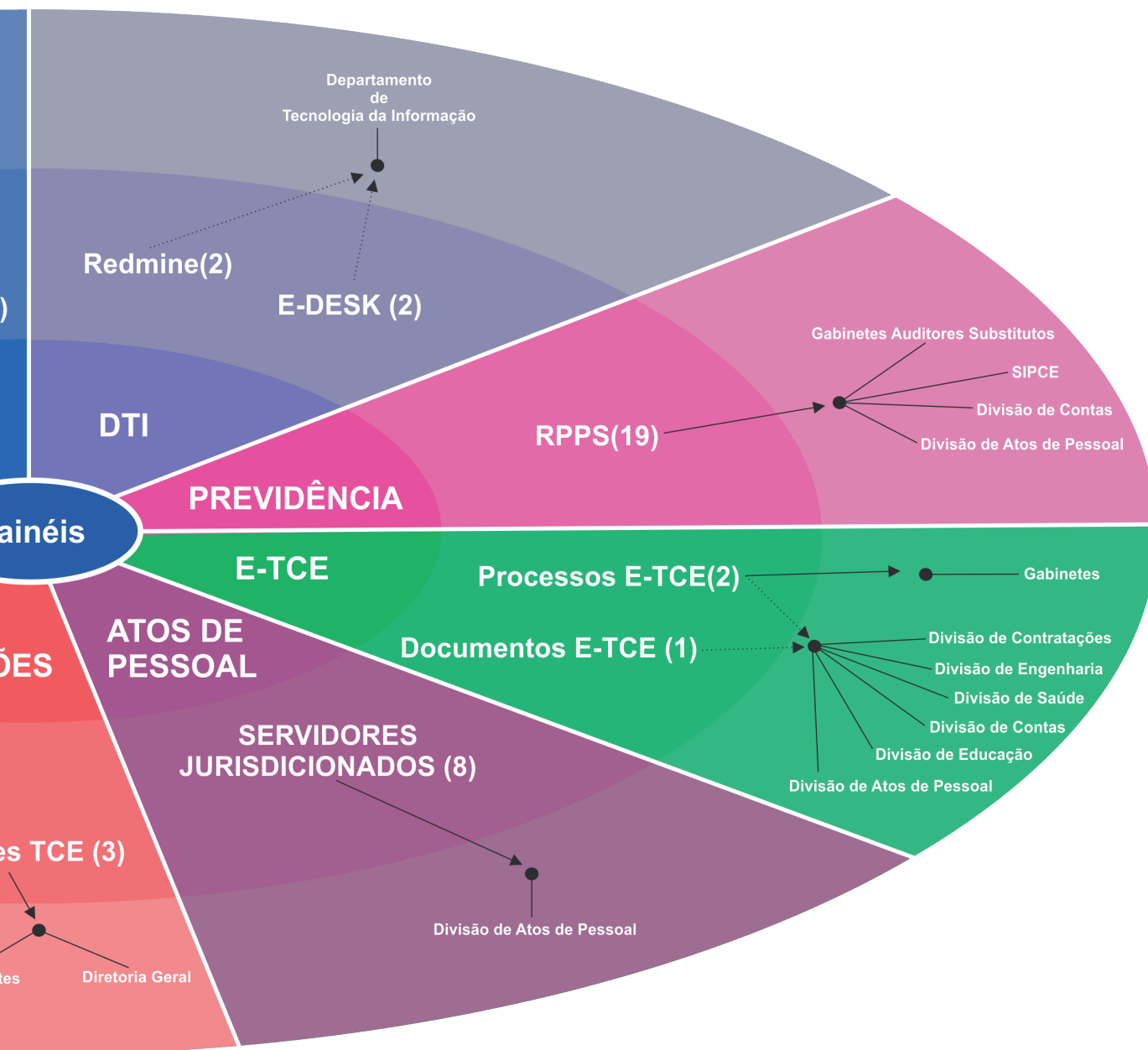

Painéis Disponíveis		
Painel	Visões	Publicado
Processos E-TCE	2	12/08/2019
Processos Judicialização	3	29/08/2019
Consulta CNPJ	1	12/09/2019
Sanções TCU/TCEs	9	12/09/2019
Redmine	2	27/09/2019
Alice Nacional	4	11/10/2019
Alerta Regimental	2	16/10/2019
Sanções TCE (Multas e Impugnações)	3	23/10/2019
Documentos E-TCE	1	29/10/2019
Chamados E-DESK(OTRS)	3	04/11/2019
Servidores Jurisdicionados	8	07/11/2019
RPPS	19	19/12/2019

TCE Digital

Focada em modernizar, a STI res desenvolveu a plataforma TCE Digital, ferramenta inovadora que possibilita o acesso centralizado aos sistemas e serviços do TCE-MS. Agora o jurisdicionado possui um ambiente avançado que facilita o cumprimento de suas obrigações junto a Corte de Contas.

✓ Intimação Eletrônica

- Agilidade e economicidade para o TCE - MS.
- Substituição do A.R (Aviso de Recebimento).
- A intimação eletrônica tornou-se uma expressiva transformação digital.

✓ Recursos

Em 2019 a admissibilidade do recurso passou a ser digital, contribuindo para a agilidade e eficiência no trâmite interno.

TCE Digital

Obras e Serviços de Engenharia

✓ Cadastro de obras e serviços de engenharia

A nova ferramenta permite aos jurisdicionados enviarem as remessas dos processos de obras e serviços de engenharia de forma eletrônica, tornando o envio mais prático, eficiente e menos oneroso.

Home / Notícias / Documentos de obras e serviços de engenharia vão ser enviados eletronicamente para o TCE-MS

Documentos de obras e serviços de engenharia vão ser enviados eletronicamente para o TCE-MS

17/09/2019 09:43:00 - Por Tania Sothier

Jurisdicionados de todo o Estado conheceram nesta segunda-feira, dia 16 de setembro, a plataforma de cadastramento e envio

Home / Notícias / TCE-MS abre nova turma para curso de remessa eletrônica de documentos de engenharia

TCE-MS abre nova turma para curso de remessa eletrônica de documentos de engenharia

20/09/2019 08:36:00 - Por Tania Sothier

Estão abertas as inscrições para o curso "Cadastramento e envio eletrônico de documentos de obras de engenharia", que será

TCE Digital

Obras e Serviços de Engenharia

TRIBUNAL DE CONTAS
 Estado de Mato Grosso do Sul

[INSTITUCIONAL](#)
[IMPRENSA](#)
[SERVIÇOS](#)
[SERVIDOR](#)
[LEGISLAÇÃO](#)
[AGENDA](#)
[CONTATO](#)
[E-SIC](#)

Home / Notícias / Envio eletrônico de documentos de engenharia ao TCE-MS economiza 90% do tempo de análise

Envio eletrônico de documentos de engenharia ao TCE-MS economiza 90% do tempo de análise

30/01/2020 10:29:00 - Por Tania Sothor

✓ Envio do Edital Realizado com Sucesso

Área de Trabalho

- Consulta de Processos
- Contratos, Licitações e Convênios
- Documentos
- Benefícios Previdenciários
- Instimações
- Recursos
- Obras e Serviços de Engenharia
- Demônias
- Representações e Consultas
- Íntegras Processuais
- Legislações
- Vínculos e CAUR

Home / Obras / Estágio da Obra

Obra Nº 3

Sumário
 Contratação resultante de licitação por concorrência, tomada de preços ou pregão

Unidade Administrativa CAMPO GRANDE	Unidade Gestora PM/CG - PREFEITURA MUNICIPAL DE CAMPO GRANDE
Fase Atual Envio Prévio do Edital	Legislação Aplicável Lei 8.666/93
	Número Processo Administrativo 01234567890

Edital

Controle Prévio	Controle Posterior
Nº Remessa: 53111 Situação: Finalizado	Cadastros/Óbras/Resumo/Atas/Posturas

Adjudicação e Homologação

[Cadastros/Óbras/Adjudicação e Homologação](#)

Instrumento Contratual

[Cadastros/Óbras/Contratos](#)

TCE Digital

Sem Papel

✓ O que é?

Fazendo uso da nova plataforma, todas as remessas e documentos passam a ser remetidos ao TCE-MS exclusivamente por meio eletrônico.

Home / Notícias / Programa de modernização avança com Projeto TCE Sem Papel

Programa de modernização avança com Projeto TCE Sem Papel

O compromisso com a sustentabilidade e a celeridade nas decisões

O papel transformador do 'TCE-MS Sem Papel'

07/02/2020 00:00:00 - Por ***Iran Coelho das Neves**

Foto: Mary Vasques

Desde sete de janeiro último toda documentação relacionada a processos de obras e serviços de engenharia fiscalizados pelo TCE-

...

TRIBUNAL DE CONTAS
Estado de Mato Grosso do Sul

INSTITUCIONAL IMPRENSA

Qualquer associação, cidadão, partido político ou sindicato a partir de 10 assinaturas, **SERVIDOR**, ou **LEGISLAÇÃO**, **AGENDA**, **CONTATO**, **ESIC**

denúncia formal encaminhada à Presidência, ou uma denúncia informal à Ouvidoria.

LEGISLAÇÃO (ART. 126 DO REGIMENTO INTERNO)

DENÚNCIA DIRETA AO PRESIDENTE

Observar o disposto no [art. 126 do Regimento Interno](#)

Observe que para realizar uma denúncia ao Presidente devem-se respeitar os requisitos elencados no art. 126 do Regimento Interno do TCE/MS, ou seja, é preciso identificar o nome e a qualificação do denunciante e do denunciado (ainda que presumido), ser de matéria de competência do Tribunal, além de conter fatos detalhados com indícios do ilícito e, quando couber, documentos que comprovem essa denúncia. Se faltar algum dos requisitos exigidos, você poderá fazer a denúncia diretamente ao Ouvidor.

DENÚNCIA DIRETA AO OUVIDOR

Caso queira, de forma mais simples, relatar a existência de alguma suspeita de irregularidade ocorrida, com ou sem evidências/indícios que comprovem a denúncia, este é o meio correto. Basta que você descreva o fato supostamente irregular ocorrido, com a maior quantidade de detalhamento possível.

Também poderá fazer por e-mail ou por telefone: ouvidoria@tce.ms.gov.br (67) 3317-1560 ou 0800-6472266

DENÚNCIA AO PRESIDENTE
Clique ao lado para fazer a denúncia **FAZER DENÚNCIA**

DENÚNCIA AO OUVIDOR
Clique ao lado para fazer a denúncia **FAZER DENÚNCIA**

Gestão Administrativa Interna

PAC

Planejamento Anual de Contratações

Com PAC, TCE-MS maximiza a qualidade de seus gastos

14/11/2019 11:02:00 - Por Assessoria de Comunicação

Pleno aprova resolução 112/2019 do PAC/TCE-MS

O Tribunal de Contas do Estado de Mato Grosso do Sul (TCE-MS) acaba de instituir o Plano Anual de Contratações de Bens, Serviços,

...

A STI desenvolveu uma própria solução que gerencia as solicitações, consolidação, conferência e aprovação das contratações. A ferramenta aprimorou a administração interna e gestão do TCE-MS.

Descrição	Início Vigência	Fim Vigência	Status	Ações
PAC TESTE	12/12/2019	30/12/2019	Licitação - Realização da adequação	
PAC SUPLEMENTAR	13/12/2019	19/12/2019	Unidades - Requerimento de Itens	
PAC TRENAMENTO CONSOLIDAÇÃO	09/12/2019	20/12/2019	DAI - Conferência e ciência de agregação	

Gestão de consumo

Relatórios de consumo

Visão financeira do estoque e consumo.

Informações fiscais

Data	Número	Fornecedor	Valor	Status	Ações
05/11/2019	1637702	EMPRESA SA	R\$ 60,00		
01/10/2019	1254545	JV TUBOS E ACABAMENTOS	R\$ 1.000,00		
06/09/2019	3328	BERNADETE LACHI	R\$ 100,00		
19/08/2019	58478	ELETRICAZAN	R\$ 2.500,45		
19/08/2019	45874587	TAVARES & SOARES	R\$ 25,00		
15/08/2019	4545487454878	JV TUBOS E ACABAMENTOS	R\$ 1.250,00		

Gestão de estoque

Controle automático do estoque de itens de consumo.

Cadastro de fornecedores

1ª ICE
← Novo fornecedor

1 Dados
2 Endereços
3 Contatos
4 Certidões

Pessoa física
 Pessoa jurídica

Dados da pessoa jurídica

Controle Externo

Relatórios do SICOM mapeados e aprimorados

Modernização, padronização e atualização para as regras vigentes da Contabilidade Pública.

Utilização:	Query	TABELAS	CAMPOS	CONDIÇÃO
1	qryAlteracoesElemento	- ValoresSup/Cp/Cred	- vSuplementacao	poAlteracao < 5
2	qryAlteracoesElemento	- AlteracoesElemento - AlteracoesOrc	- vCredito sum(vAlteracao)	acDOrigo (se anoReferencia < 2005 e (procigao < 1 ou 2) OU se ,anoReferencia >= 2005 e (procigao < 1)
	qryAlteracoesLeis	- AlteracoesLeis	- Alteracoes, sum(vAutorizacao)	ipo.ci = 50 E Nao ter nada em LCA_Autorizacao
	qryAlteracoesElementoInd	- AlteracoesElemento - AlteracoesOrc	- IndRele sum(vAlteracao)	acDOrigo (se anoReferencia < 2005 e (procigao > 2) OU se ,anoReferencia >= 2005 e (procigao >= 2)
3	TCTAL = vCredito + IndRele + Alteracoes			
4	Soma (vCredito)			
5	Soma (IndRele)			
6	Soma (vTotal)			
7	Soma (vAlteracoes)			
8	qryLsis	- AlteracoesLeis	- vLe - SomaLsi - vIs - vAutorizado	90 - Suplementação 91 then '1' - Crédito Especial 92 then '2' - Realocação de Recursos 93 then '3' - Alteração de PPA 94 then '4' - Crédito Adicional
9	Soma (vAutorizado)			

Utilização:	Query	TABELAS	CAMPOS	CONDIÇÃO
1	qryRecista	- RecistaOrgaoOrc	- vPrevisao (Sum(vPrevisao))	(n.brca in ('17210122','17210100','17210112','17210102','17211901','17220101','17220102','17220103','17220104) or (anoReferencia >= 2005 and rubrica in ('17210113','17220113') or (anoReferencia >= 2007 and rubrica like '172136%' or (rubrica like '1%' or (rubrica like '1931%))
2	rdobJualancamentoCredencioOrcamnto	- vListaCredencioOrcamnto	- valorRecistaOrcamnto - valorRecistaAneexada - porcentual	SE (A estadoOrcamntoOrcamnto ORDE a precedencia = 1) > 0 { vListaCredencioOrcamnto a1 a1 precedencia = 1 } SENAO: vListaCredencioOrcamnto a2 a2 precedencia = 10
3	despLegislativo	- Orc_Despesas	- vDespLegislativo (Sum(recorre))	codFinanc = '1' and susting(elementodespesa.5.2) <> '3'
4	RecistaAno	- RecistaMes	- vRecadacoTot (Sum(vvRecadado))	(n.brca in ('17210122','17210100','17210112','17210102','17211901','17220101','17220102','17220103','17220104) or (anoReferencia >= 2005 and rubrica in ('17210113','17220113') or (anoReferencia >= 2007 and rubrica like '172136%' or (rubrica like '1%' or (rubrica like '1931%))

✓ Pré-parecer automático modernização e padronização

Tribunal de Contas do Estado de Mato Grosso do Sul
GAB AUD CONS SUB CÉLIO LIMA DE OLIVEIRA
PARECER PAR - GACS CLO - 19014/2019

PROCESSO TC/MS	: TC/2625/2018
PROTOCOLO	: 1880648
UNIDADE JURISDICIONADA	: FUNDO MUNICIPAL DE MANUTENÇÃO E DESENVOLVIMENTO DE EDUCAÇÃO BÁSICA E DE VALORIZAÇÃO DO MAGISTÉRIO DE RIO BRILHANTE
JURISDICIONADO/INTERESSADO (A)	: MAGALI DE ARAÚJO LIMA
TIPO DE PROCESSO	: CONTAS DE GESTÃO
RELATOR (A)	: MARCIO CAMPOS MONTEIRO

EMENTA: PRESTAÇÃO DE CONTAS ANUAL DE GESTÃO. FUNDO DE MANUTENÇÃO E DESENVOLVIMENTO DA EDUCAÇÃO BÁSICA E DE VALORIZAÇÃO DOS PROFISSIONAIS DA EDUCAÇÃO (FUNDEB), INTELIGÊNCIA DOS ARTIGOS 14, I, 21, II E 59, I DA LEI COMPLEMENTAR ESTADUAL Nº

✓ Pré-prepare como Ato no processo

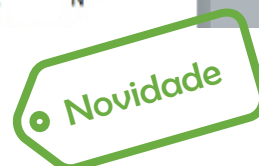
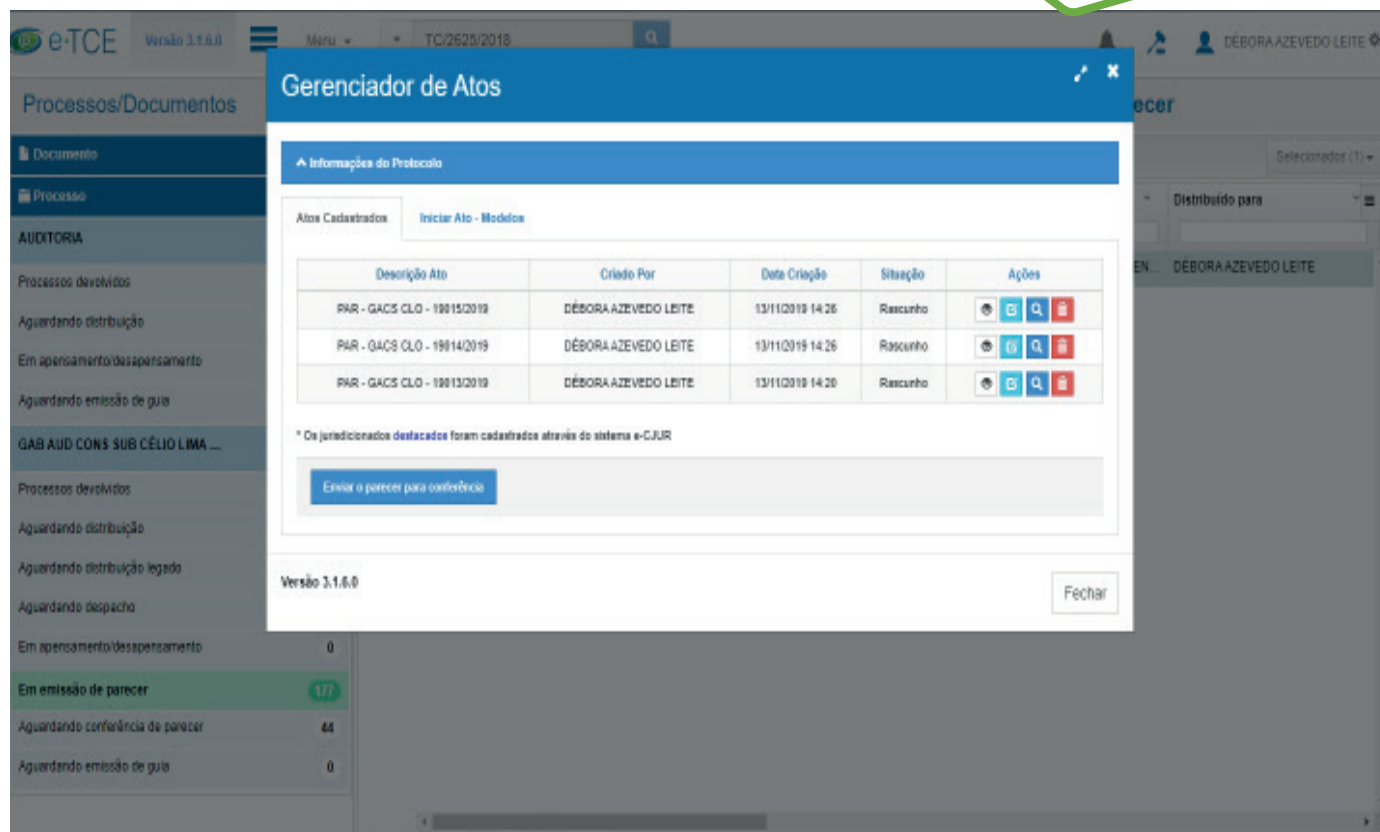
Descrição Ato	Criado Por	Data Criação	Situação	Ações
PAR - GACS CLO - 19015/2019	DÉBORA AZEVEDO LEITE	13/11/2019 14:26	Rascunho	
PAR - GACS CLO - 19014/2019	DÉBORA AZEVEDO LEITE	13/11/2019 14:26	Rascunho	
PAR - GACS CLO - 19013/2019	DÉBORA AZEVEDO LEITE	13/11/2019 14:20	Rascunho	

* Os jurisdicionados destacados foram cadastrados através do sistema e-CJUR

[Enviar o parecer para conferência](#)

✓ Portarias no e-Contas

Cadastro, parametrização e homologação de todas as portarias emitidas pela STN (Secretaria do Tesouro Nacional).

Demandas diárias atendidas pela STI:

- Integração com o sistema e-TCE.
- Reestruturação da integração com o sistema e-CJUR.
- Geração de íntegras das portaria.
- Estudo para modernização do recebimento da Fiscalização de Receita.

✓ Reestruturação do processamento das remessas

Novidade

- Nova arquitetura de recebimento e processamento das entregas do e-contas.
- Processamento passou de 900 segundos para 120 segundos, causando diminuição significativa no tempo de processamento.
- 25 envios simultâneos, com capacidade de expansão imediata.

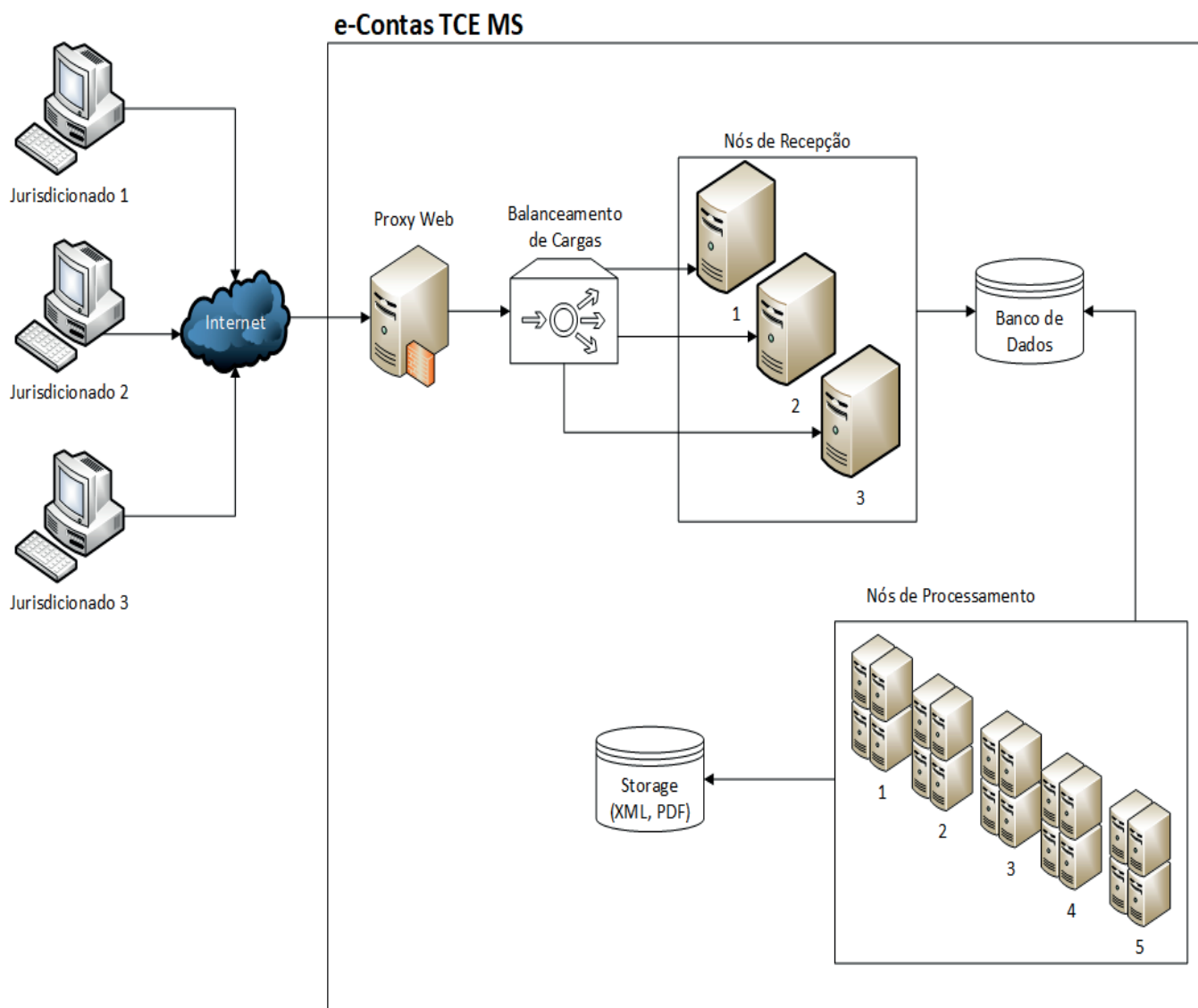

Cálculos do e-Contas exibidos no e-TCE

Comentários - Protocolo 1890648

Comentários Cadastrados

+ Cadastrar Novo Comentário

DÉBORA AZEVEDO LEITE - 11/11/2019 08:41:20 [Visualizar Anexo](#)
Pré parecer original (e-Contas) - Arquivo de Cálculo

DÉBORA AZEVEDO LEITE - 11/11/2019 08:41:19 [Visualizar Anexo](#)
Pré parecer original (e-Contas)

Memória de cálculo

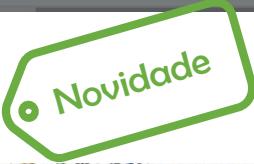

Unidade Gestora	Item	Chave	XML	Documento	Linha	Coluna	Valor
FUNDO MUNICIPAL DE MANUTENÇÃO E DESENVOLVIMENTO DE EDUCAÇÃO BÁSICA E DE VALORIZAÇÃO DO MAGISTÉRIO DE RIO BRILHANTE	1	@A8L572C4_F08_BGE_CON_ANO_2017	8	Anexo 11 - Comparativo da Despesa Autorizada com a Realizada	TOTAL	REALIZADA	22617380,34
Regra	2	@geracaoLiquidaCaixaRegistradaDFCAnterior	99999	Fórmula	@A17L32C2	-061523,6400	-061523,64
FUNDO MUNICIPAL DE MANUTENÇÃO E DESENVOLVIMENTO DE EDUCAÇÃO BÁSICA E DE VALORIZAÇÃO DO MAGISTÉRIO DE RIO BRILHANTE	3	@A11L48C2_F08_BGE_CON_ANO_2017	11	Anexo 12 - Balanço Orçamentário	AMORTIZAÇÕES DE EMPRÉSTIMOS	Previsão Atualizada (b)	0
Regra	4	@retoSubsidio	99999	Fórmula	25322,25	25322,25	25322,25
Regra	5	@receitaOrçamentariaAnterior	99999	Fórmula	@A12L1C3	23083595,1200	23083595,12
Regra	6	@regraSuperavitDeficit	99999	Fórmula	(@totalResultadoOrçamentario > 0 ? '3. Superavit = (1-2)' : '3. Deficit = (1-2)')	(91085,73 > 0 ? '3. Superavit = (1-2)' : '3. Deficit = (1-2)')	3. Superavit = (1-2)
FUNDO MUNICIPAL DE MANUTENÇÃO E DESENVOLVIMENTO DE EDUCAÇÃO BÁSICA E DE VALORIZAÇÃO DO MAGISTÉRIO DE RIO BRILHANTE	7	@A7L488C2_F08_BGE_CON_ANO_2017	7	Anexo 10 - Comparativo da Receita Orçada com a Arrecadada	Transferências de Convênios dos Estados para o Sistema Único de Saúde - SUS	ARRECADADA	0
FUNDO MUNICIPAL DE MANUTENÇÃO E DESENVOLVIMENTO DE EDUCAÇÃO BÁSICA E DE VALORIZAÇÃO DO MAGISTÉRIO DE RIO BRILHANTE	8	@A12L05C2	12	Anexo 13 - Balanço Financeiro	Saldo do Exercício Anterior (IV)	<Exercicio>	192521,96

Versionamento SICAP

Bem vindo(a), WELLISON ALVES DA SILVA
CÂMARA MUNICIPAL DE ÁGUA CLARA

Parametrizar Envio de E-mail

Nome: E-mail: [Pesquisar](#) [Limpar Campos](#) [+ Novo Cadastro](#)

Resultados da pesquisa

ID	Nome	E-mail	Ação
5	Jaqueline Martins Corrêa	jaquelinemartins@tce.ms.gov.br	✎ ✖
4	Claudia Mazza Anache	claudiaanache@tce.ms.gov.br	✎ ✖
3	Rafael Ferreira Ribeiro Lima	rafaelima@tce.ms.gov.br	✎ ✖
1	Wellison Alves da Silva	wellisonsilva@tce.ms.gov.br	✎ ✖

Mostrando de 1 até 4 de 4 registros [Anterior](#) [1](#) [Próximo](#)

- Agilidade na consulta de informações.
- Facilidade na localização de informações.
- Melhoria na tomada de decisão.
- Segurança de acesso a dados.
- Transparência na comunicação das ações.

Bem vindo(a), WELLISON ALVES DA SILVA
CÂMARA MUNICIPAL DE ÁGUA CLARA

Overview dos Últimos Envios

Unidade Gestora:

Plano nunca enviado
 Admissão nunca enviada
 Concurso nunca enviado
 Folha nunca enviada
 Vacância nunca enviada
 Intimação nunca enviada

[Atualizar](#) [Pesquisar](#) [Exportar para PDF](#) [Exportar para Excel](#)

Resultados da pesquisa

Unidade Gestora	Último Plano	Último Concurso	Última Admissão	Última Vacância	Última Folha	Última Intimação
SECRETARIA MUNICIPAL DE ADMINISTRAÇÃO DE RIO BRILHANTE	Nunca enviado	Nunca enviado	Nunca enviado	Nunca enviado	Nunca enviado	Nunca enviado

Treinamentos

303
Jurisdicionados
treinados

STI OTIMIZA

✓ Gerenciamento de agendas

Entrega da STI organiza e torna pública a Agenda de Eventos do TCE-MS.

Systema: Portal TCE/MS

Logado como **Júlio Ramalho**

Publicações / Eventos

Área de Trabalho / Publicações / Eventos

Lista de Publicações / Eventos

Busca por título Buscar Novo Voltar

Título	Ativo	Ações
Introdução ao Pentaho Data Integration - PDI	SIM	✎ ✖
Introdução ao Pentaho Data Integration - PDI	SIM	✎ ✖
35ª Sessão Ordinária do Tribunal Pleno	SIM	✎ ✖
30ª Sessão Ordinária da Segunda Câmara	SIM	✎ ✖
32ª Sessão Ordinária da Primeira Câmara	SIM	✎ ✖

Agenda TCE-MS

A listagem abaixo indica a reserva dos espaços para realização de eventos previstos nesta Corte de Contas. Os eventos estão sujeitos a alteração.

Mês Novembro/2019

<< MÊS ANTERIOR

PRÓXIMO MÊS >>

Data/Hora Evento	Tipo Evento	Título Evento	Local do Evento	Proponente
04/11/2019 - 7h30min	Curso Presencial	Inexigibilidade para o Credenciamento	AUDITÓRIO - ESCOEX	ESCOEX

✓ Atualização de Sistema de Gestão Escolar (SGE)

ações Educativas Cadastro Cursos Ensalamento

me

64
Ações Realizadas

5404
Capacitados

Ações realizadas

Código	Descrição	Data
20190071	INTRODUÇÃO AO PENTHAO DATA INTEGRATION - PDI	nov/2019
20190070	1º CICLO DE PALESTRAS EAD AO VIVO PARA JURISDICIONADOS - TEMA: FISCALIZAÇÃO E CONTRATOS	nov/2019
20190067	CADASTRAMENTO E ENVIO ELETRÔNICO DE DOCUMENTOS DE OBRAS E SERVIÇOS DE ENGENHARIA - TURMA 4	nov/2019
20190063	O CONTROLE EXTERNO E A TRANSPARÊNCIA NA ADMINISTRAÇÃO PÚBLICA	nov/2019
20190068	O TCE-MS E O CONTROLE SOCIAL NA UNIVERSIDADE	nov/2019
20190069	INEXIGIBILIDADE PARA O CREDENCIAMENTO	nov/2019
20190065	OPERANDO O SICAP - SISTEMA INFORMATIZADO DE CONTROLE DE ATOS DE PESSOAL - TURMA IV	out/2019
20190064	PRESTAÇÃO DE CONTAS DE GESTÃO E GOVERNO	out/2019
20190062	ORIENTAÇÕES SOBRE A LEGISLAÇÃO PERTINENTE E PROCEDIMENTOS AFERIDOS PELO TCE-MS NO ÂMBITO DAS CONTRATAÇÕES ADMINISTRATIVAS E CONVÊNIOS	out/2019
20190060	CADASTRAMENTO E ENVIO ELETRÔNICO DE DOCUMENTOS DE OBRAS E SERVIÇOS DE ENGENHARIA - TURMA 3	out/2019
20190061	LICITAÇÕES PÚBLICAS, LEGISLAÇÃO PERTINENTE E CONTROLE EXTERNO - PONTOS CENTRAIS DO PLANEJAMENTO À HOMOLOGAÇÃO	out/2019
20190066	CONSTITUCIONALISMO, MUTAÇÃO CONSTITUCIONAL E ATIVISMO JUDICIAL	out/2019
20190058	O TRIBUNAL QUE É DA NOSSA CONTA - AQUIDAUANA/ANASTÁCIO (MUNICÍPIOS: ANASTÁCIO, AQUIDAUANA, BODOQUENA, BONITO, CAMPO GRANDE, CORUMBÁ, DOIS IRMÃOS DO BURITI, GUIA LOPES DA LAGUNA, JARDIM,	out/2019

2448
Certificados Impressos

2276
Outros Capacitados (Sociedade)

Turma - Email

[← VOLTAR](#)

Filtros

Situação: Sexo:

Setor/Depto.: Cargo: Cidade:

Tempo de serviço: Tipo de vínculo: Escolaridade:

Adicionar destinatário: [ADICIONAR](#)

Filtros: [APROVADO](#) [DEPARTAMENTO DE T.I.](#) [CAMPO GRANDE](#)

Destinatários: [TURMA 20190067](#) [JULIORAMALHO@TCE.MS.GOV.BR](#)

- Agilidade na tabulação de informações com filtros e exportação de relatórios de cursos.
- Padronização de dados em relatórios de inscritos.
- Facilidade no envio de e-mails de cursos e ações para seus participantes.
- Otimização da tomada de decisão com o detalhamento dos dados estatísticos de ações realizadas, ações em parceria, carga horária e certificados impressos.

Integração de quitação de boletos do cadastro Dívida Ativa

Name	Last commit	Last update
..		
AtualizarQuitacaoBoletoPGShell.php	Criação de shell para atualização de quitac...	3 months ago
AtualizarQuitacaoesInscicoesShell.php	Utilizando data de notificação de quitação c...	8 months ago
AtualizarSancaoFTCFShell.php	Alterando serviço para chamar novo metod...	5 months ago
BaixarBoletosVencidosShell.php	Refatorando store de detalhes de arquivos ...	2 years ago
BancoBresiShell.php	Adicionando campo data_quitacao a tabela ...	1 year ago
CancelarBoletosVencidosShell.php	Refatorando envio de emails	2 years ago
CancelarCobrancasComRecursoShell.php	Atualizando situacoes de sancoes quitadas ...	9 months ago
CancelarCobrancasPGShell.php	Adicionando comentario no arquivo shell C...	1 year ago
ConsoleShell.php	first commit	2 years ago
InscreverDividaAtivaShell.php	Fix	1 year ago
MultasImpugnacoesShell.php	Refatoração envio para divida ativa	2 years ago
RemoveCacheShell.php	Criando script shell para limpar o cache ap...	2 years ago

Cob.	Data	Tipo	Responsável	Parc.	Vencimento	Pagamento	UFERMS	Valor	Valor Pago	Situação
39352	30/10/2019	Parcelamento de Dívida Ativa (PGF)	OBADIAS DE LANA	2/8	25/11/2019	21/11/2019		1.456,15	1.456,15	QUITADA

Quantidade de Parcelas: 1. Valor Recebido: R\$ 1.456,15

Disponibilização dos diários oficiais do Estado

Diários Oficiais

Número	Data Publicação Inicial	Data Publicação Final	Palavra-chave	
	01/01/1972	23/11/2009	Procurar diários ...	BUSCAR

17 FEV 2009	Diário Oficial do Estado de MS nº 7403 ↓ baixar	09 MAR 2007	Diário Oficial do Estado de MS nº 6925 ↓ baixar	26 OUT 2001	Diário Oficial do Estado de MS nº 5621 ↓ baixar	18 SET 2001	Diário Oficial do Estado de MS nº 5595 ↓ baixar
02 ABR 2001	Diário Oficial do Estado de MS nº 5480 ↓ baixar	19 ABR 1999	Diário Oficial do Estado de MS nº 5000 ↓ baixar	26 NOV 1998	Diário Oficial do Estado de MS nº 4905 ↓ baixar	19 NOV 1998	Diário Oficial do Estado de MS nº 4900 ↓ baixar
	Diário Oficial do Estado de MS nº		Diário Oficial do Estado de MS nº		Diário Oficial do Estado de MS nº		Diário Oficial do Estado de MS nº

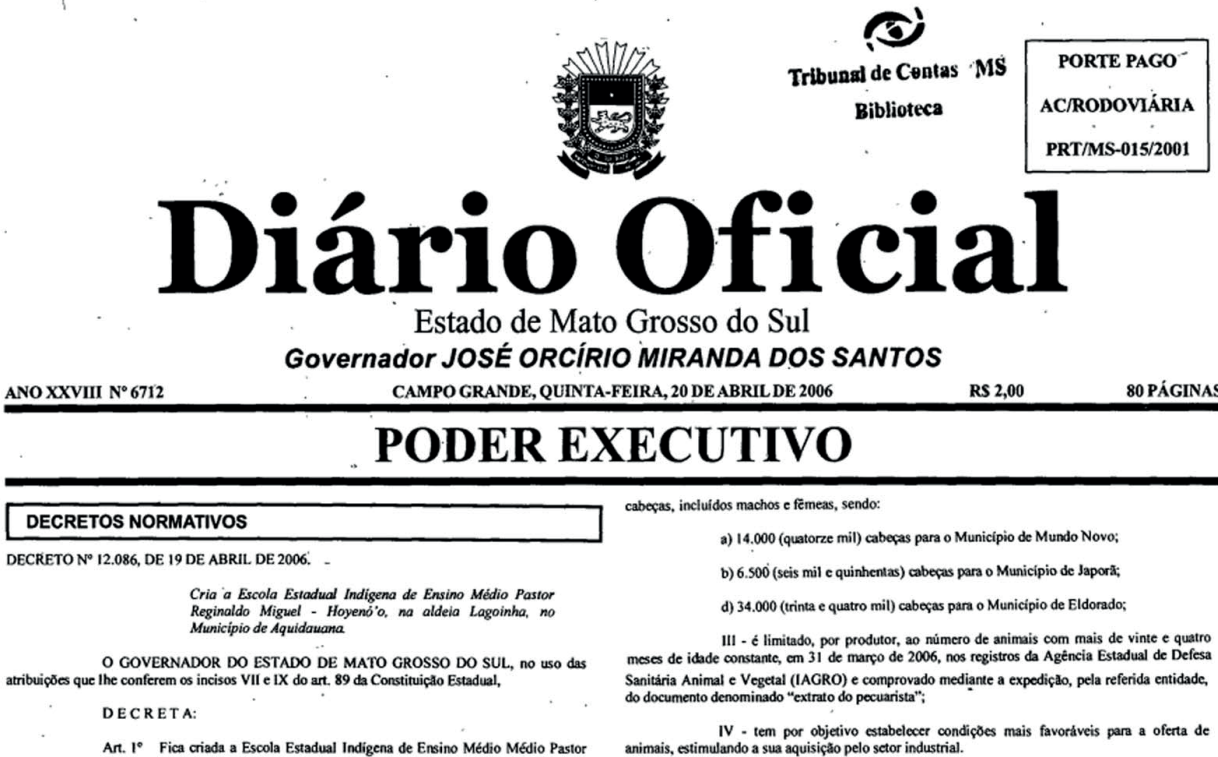
Permite a busca de dados nos diários oficiais do Estado anteriores a implantação do Diário Eletrônico do TCE - MS.

Tribunal de Contas MS
 Biblioteca

PORTE PAGO
 AC/RODOVIÁRIA
 PRT/MS-015/2001

Diário Oficial

Estado de Mato Grosso do Sul
Governador **JOSÉ ORCÍRIO MIRANDA DOS SANTOS**

ANO XXVIII Nº 6712 CAMPO GRANDE, QUINTA-FEIRA, 20 DE ABRIL DE 2006 RS 2,00 80 PÁGINAS

PODER EXECUTIVO

DECRETOS NORMATIVOS

DECRETO Nº 12.086, DE 19 DE ABRIL DE 2006.

Cria a Escola Estadual Indígena de Ensino Médio Pastor Reginaldo Miguel - Hovenó'o, na aldeia Lagoinha, no Município de Aquidauana.

O GOVERNADOR DO ESTADO DE MATO GROSSO DO SUL, no uso das atribuições que lhe conferem os incisos VII e IX do art. 89 da Constituição Estadual,

DECRETA:

Art. 1º Fica criada a Escola Estadual Indígena de Ensino Médio Pastor Reginaldo Miguel, Hovenó'o, na aldeia Lagoinha, no Município de Aquidauana,

cabeças, incluídos machos e fêmeas, sendo:

- 14.000 (quatorze mil) cabeças para o Município de Mundo Novo;
- 6.500 (seis mil e quinhentas) cabeças para o Município de Japorã;
- 34.000 (trinta e quatro mil) cabeças para o Município de Eldorado;

III - é limitado, por produtor, ao número de animais com mais de vinte e quatro meses de idade constante, em 31 de março de 2006, nos registros da Agência Estadual de Defesa Sanitária Animal e Vegetal (IAGRO) e comprovado mediante a expedição, pela referida entidade, do documento denominado "extrato do pecuarista";

IV - tem por objetivo estabelecer condições mais favoráveis para a oferta de animais, estimulando a sua aquisição pelo setor industrial.

✓ Consulta de documentos assinados.

Transparência e segurança na solução de consulta para a autenticidade de documentos.

SERVIÇOS

Certidão Negativa

Digite seu CPF

A Certidão Negativa é um documento emitido pelo TCE/MS cuja função é comprovar que a pessoa não possui processo junto a esta Corte de Contas

CONSULTAR CERTIDÃO

EMITIR CERTIDÃO

Consulta de Processos

TC/999999/9999

O TCE/MS disponibiliza a consulta de processos que receberam julgamento e tiveram sua decisão publicada em Diário Oficial desta Corte de Contas.

BUSCA AVANÇADA

CONSULTAR PROCESSO

Confirmação de Documentos

Código do documento (12 caracteres)

Conferência de Documento Assinado Digitalmente. Para conferir um documento digital assinado digite o código do documento e clique em 'Confirmar Documento'.

CONFIRMAR DOCUMENTO

✓ QRCode nos Atos assinados

O TCE moderniza mais uma ferramenta para conferência da autenticidade nos Atos assinados.

DSP - G.RC - 36511/2019 – Página 1 de 1

Este documento é cópia do original.
Para validar a assinatura acesse:

✓ Implantação da biblioteca Fórum

FORUM CONHECIMENTO JURÍDICO

🔍 O que você deseja encontrar?

Todos

Revistas

Livros

Videos

Códigos

Informativos

Em todas as datas

Em 2019

A partir de 2018

Nos últimos 5 anos

Nos últimos 10 anos

Ordenação (Data decrescente)

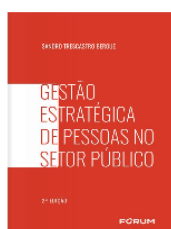

LIVRO

GESTÃO ESTRATÉGICA DE PESSOAS NO SETOR PÚBLICO

👤 Sandro Trescastro Bergue
📅 Atualizado em: 2020

A gestão de pessoas é abordada a partir das noções de alinhamento estratégico, do pensá-las sistemicamente, entendê-las como dimensão central das organizações e da sociedade, do reconhecê-las como elemento essencial e o conhecimento como recurso fundamental para a produção de valor público, e da assunção de um horizonte temporal de longo prazo para a condução dos negócios públicos. Reconhecidament...

📄 Adicionar a pasta ✉️ Enviar por e-mail 📄 Referência Bibliográfica

Melhorias Infraestrutura

Virtualização

- Migração de todos os serviços para o ambiente virtual proporcionando maior segurança no ambiente, gerenciamento automatizado e rapidez em rotinas de restauração quando necessárias.

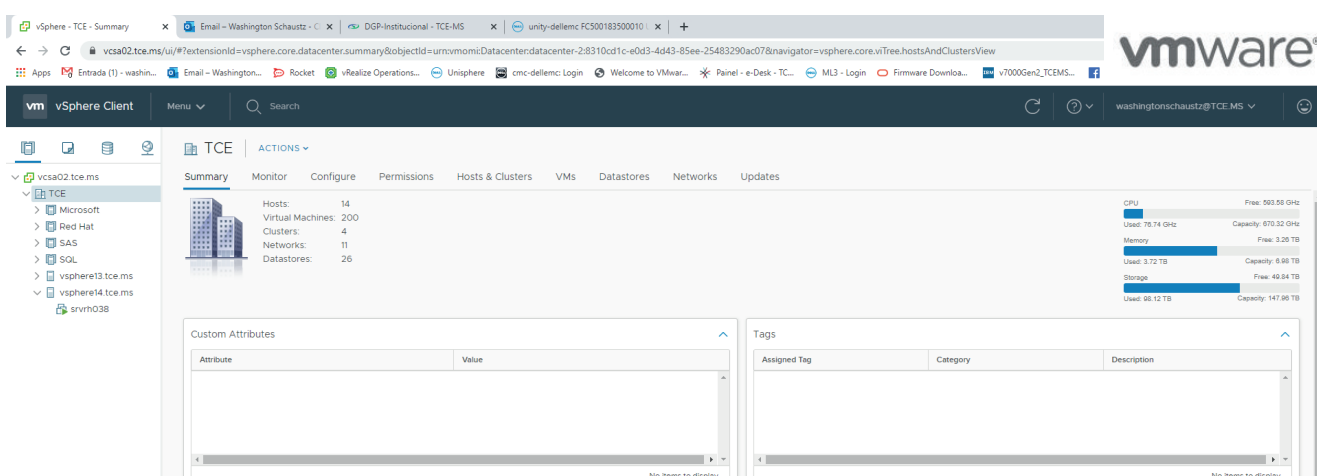

Backup

- Adequação, remanejamento e padronização nos dispositivos de armazenamento (Storage), melhorando a eficiência e disponibilizando mais espaço para novos projetos.

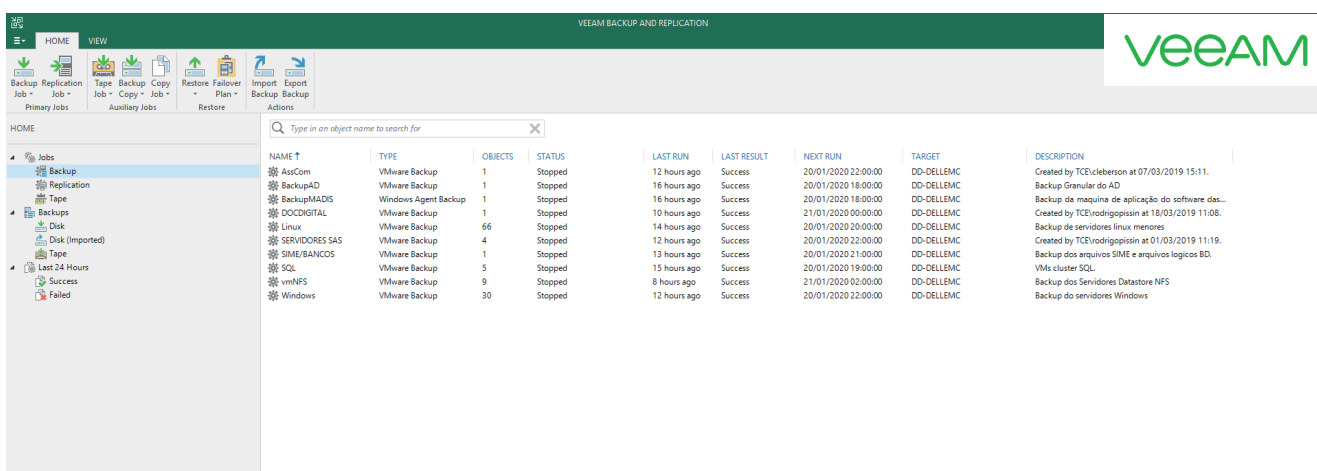

Telefonia

- Levantamento e mapeamento de todas as linhas telefônicas analógicas e digitais do TCE-MS, proporcionando maior controle sobre os contratos e serviços.
- Incorporação do controle e gestão dos contratos de telefonia analógica, digital e links.

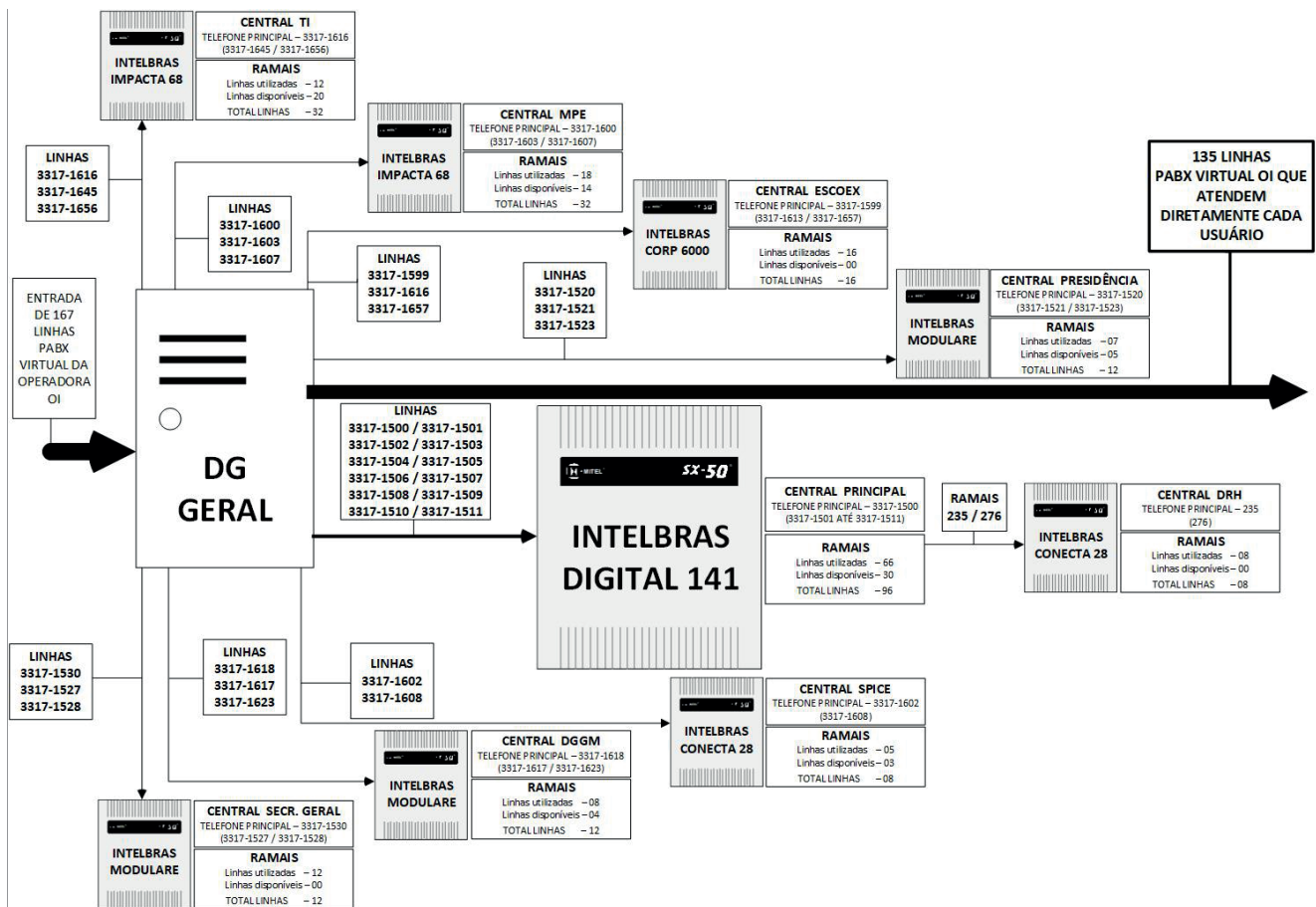

Segurança e rede

- DHCP Snooping habilitado e configurado para impedir a queda da rede por dispositivos não autorizados pelo TCE-MS.
- Empilhamento em todos os switches, facilitando o gerenciamento e configuração destes equipamentos.
- Foram criadas novas configurações para monitoramento da rede em tempo real mostrando as atividades de dados, tráfego da rede, firewall e link de internet resultando em ações preventivas e eficácia nas resoluções.

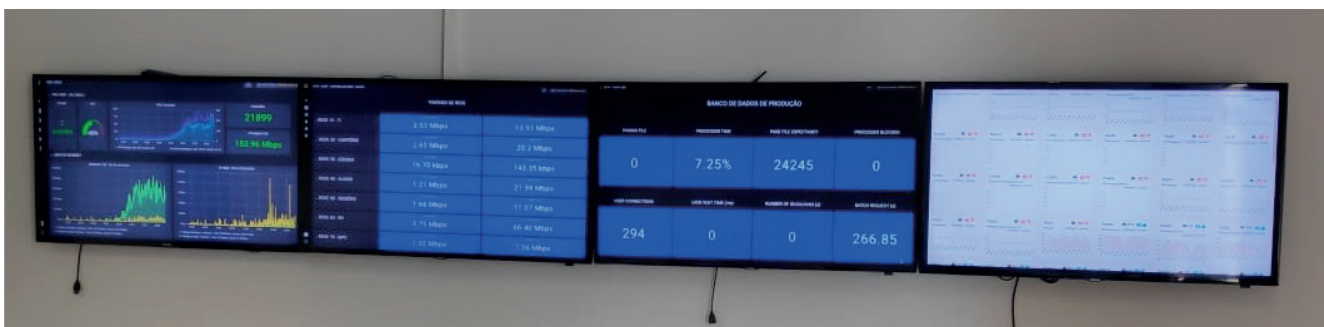

Data center TCE-MS

✓ Treinamento da equipe

Capacitação em firewall e antivírus aumentando a agilidade na resolução de problemas e evitando falhas de segurança na rede do tribunal.

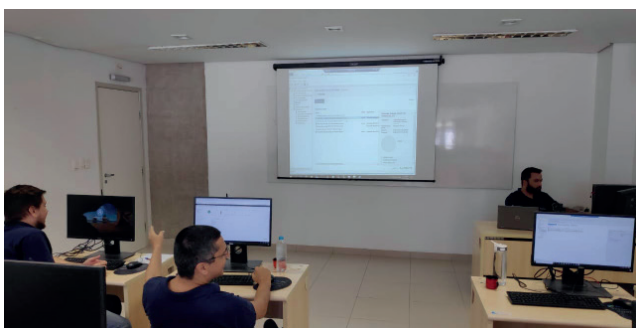
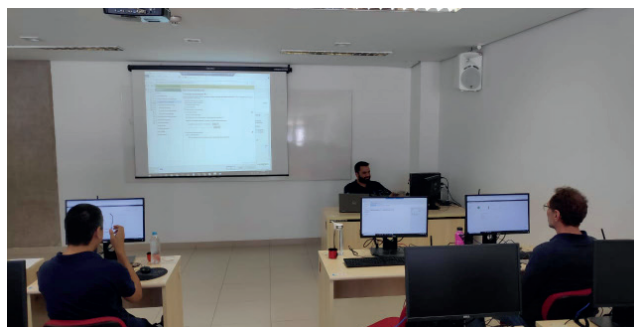
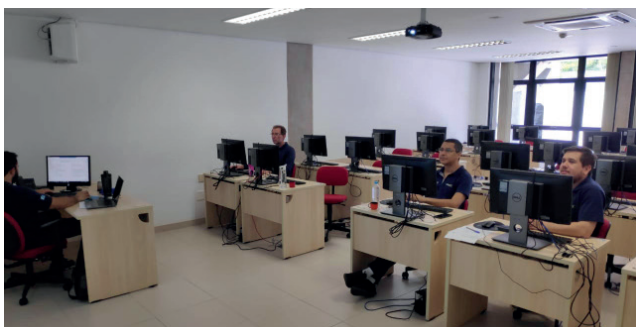

✓ Aplicações

- Monitoramento do status dos servidores, das aplicações e dos links do sistema e-Extrator.
- Criação de novos servidores de balanceamento de cargas otimizando o desempenho das aplicações do TCE-MS.
- Alteração nas rotas do link de publicação das aplicações de 10 Mb para 1 Gb. Configuração realizada com esforço mínimo e sem custo, garantindo maior disponibilidade e agilidade no acesso às aplicações para os clientes.

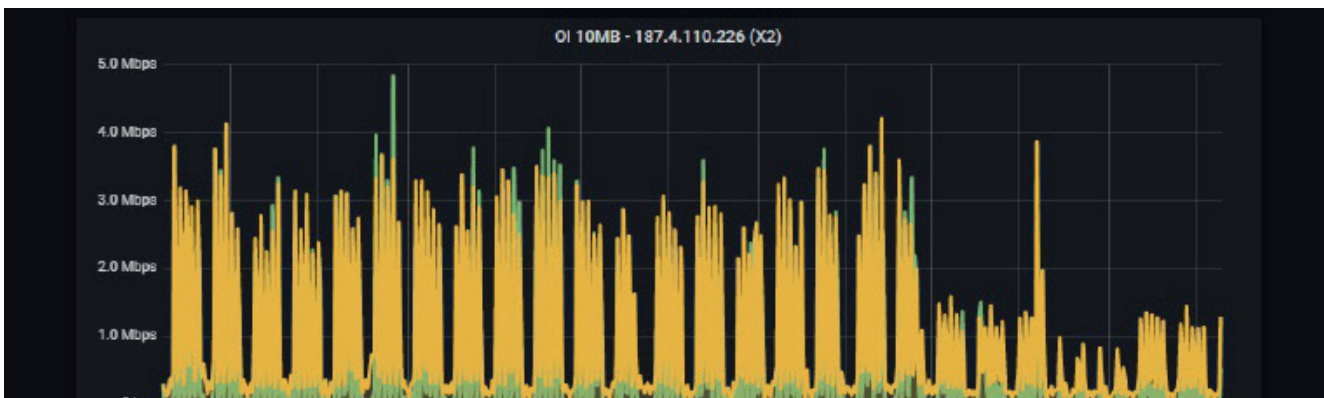

✓ Banco de dados

- Virtualização de todos os bancos de dados, padronização e atualizações pontuais, aumentando a disponibilidade e segurança.
- Ativação da auditoria para eventuais consultas, facilitando e agilizando o suporte, mantendo o ambiente mais seguro.
- Disponibilizado novos relatórios com informações de alta criticidade para equipe de desenvolvimento, possibilitando identificar com rapidez erros que possam ocorrer.
- Otimização das consultas para melhorar o tempo de resposta dos sistemas do TCE-MS.

Atendimento e suporte

Além de atender os colaboradores do TCE-MS, a equipe de atendimento e suporte também presta atendimento à todos os órgãos Jurisdicionados do MS.

Comprometidos com a qualidade do atendimento, nossa equipe de suporte e serviços mantém fluxo contínuo de treinamento e melhoria dos processos internos.

Com foco no nosso usuário, buscamos centralizar todas as demandas do TCE-MS, acompanhando e prestando todo o apoio operacional necessário até a resolução da demanda.

A importância do atendimento e suporte

- Redução dos impactos negativos nas demandas por falhas de serviço.
- Resolução de incidentes e solicitações com o mínimo de atraso.
- Melhorias na percepção e na satisfação dos usuários sobre os sistemas fornecidos.
- Melhorias na qualidade e na agilidade do tratamento de requisições dos usuários.
- Aumento da produtividade do trabalho diário dos servidores por meio da otimização dos recursos de suporte de TI.

Chamados Atendidos 2019

Conselheiros

Fevereiro de 2020

*Iran Coelho das Neves
Flávio Esgaib Kayatt
Ronaldo Chadid
Osmar Domingues Jeronymo
Waldir Neves Barbosa
Jerson Domingos
Marcio Campos Monteiro*

TRIBUNAL DE CONTAS
Estado de Mato Grosso do Sul